



Kirkkonummi.Nyt

Tietoa väestöstä ja asuntorakentamisesta

30.11.2024

Ero Tilastokeskuksen tietoihin johtuu erilaisesta tavasta käsitellä
laitoksissa ja ulkomailla asuvia.

Väestö 30.11.2024

Väestöä yht. 41756

Muutos 1.1. – 31.11.2024:
+ 497 hlöä (1,19%)

Kielisyys

Kieli	lkm	%-osuus
suomi	30203	72,3
ruotsi	6068	14,5
viro, eesti	1194	2,9
venäjä	970	2,3
ukraina	537	1,3
albania	388	0,9
englanti	323	0,8
arabia	181	0,4
saksa	116	0,3
kiina	102	0,2
muut yht.	1674	4,0

Kirkkonummella puhutaan yhteensä 136 eri äidinkieltä.

Kansalaisuus

Kansalaisuus	lkm	%-osuus
Suomi	36365	87,1
Viro	1201	2,9
Suomi & muut kaksois-kansalaisuudet	902	2,2
Ukraina	586	1,4
Suomi, Venäjä	325	0,8
Venäjä	225	0,5
Suomi, Viro	145	0,3
Kosovo	136	0,3
Suomi, Ruotsi	106	0,3
Eritrea	92	0,2
muut kansalaisuudet	1673	4,0

Eri kansalaisuuksia tai kansalaisuusyhdistelmiä on 253.

Väestö 30.11.2024

Asukkaiden määrä syntymävuoden mukaan

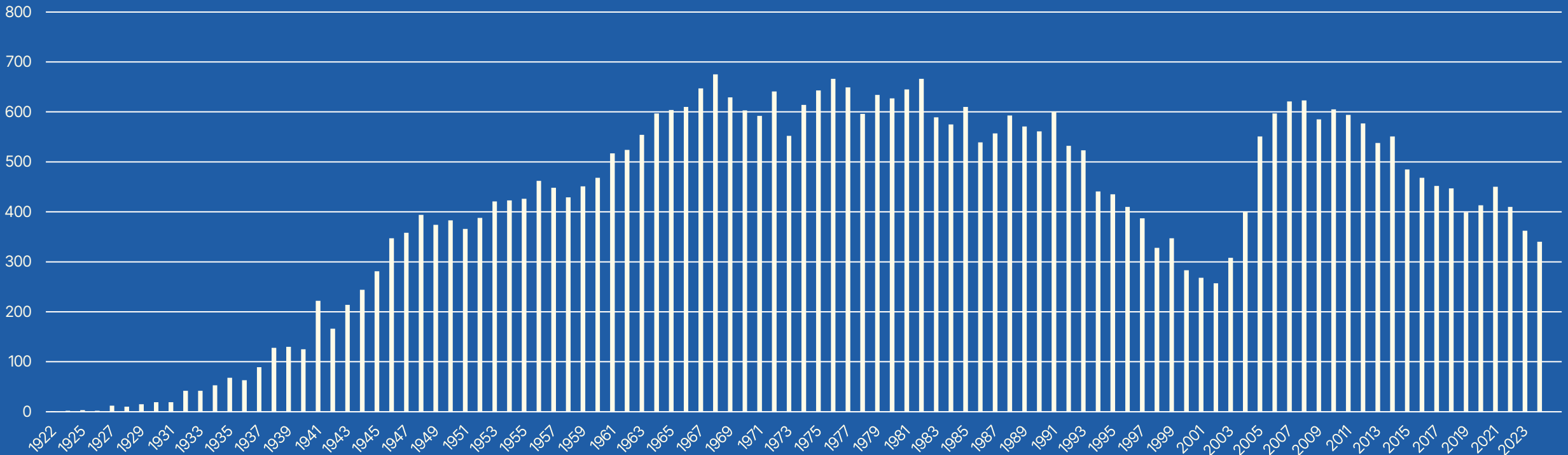

Väestö 30.12.2023

Väestötiheys 31.12.2023

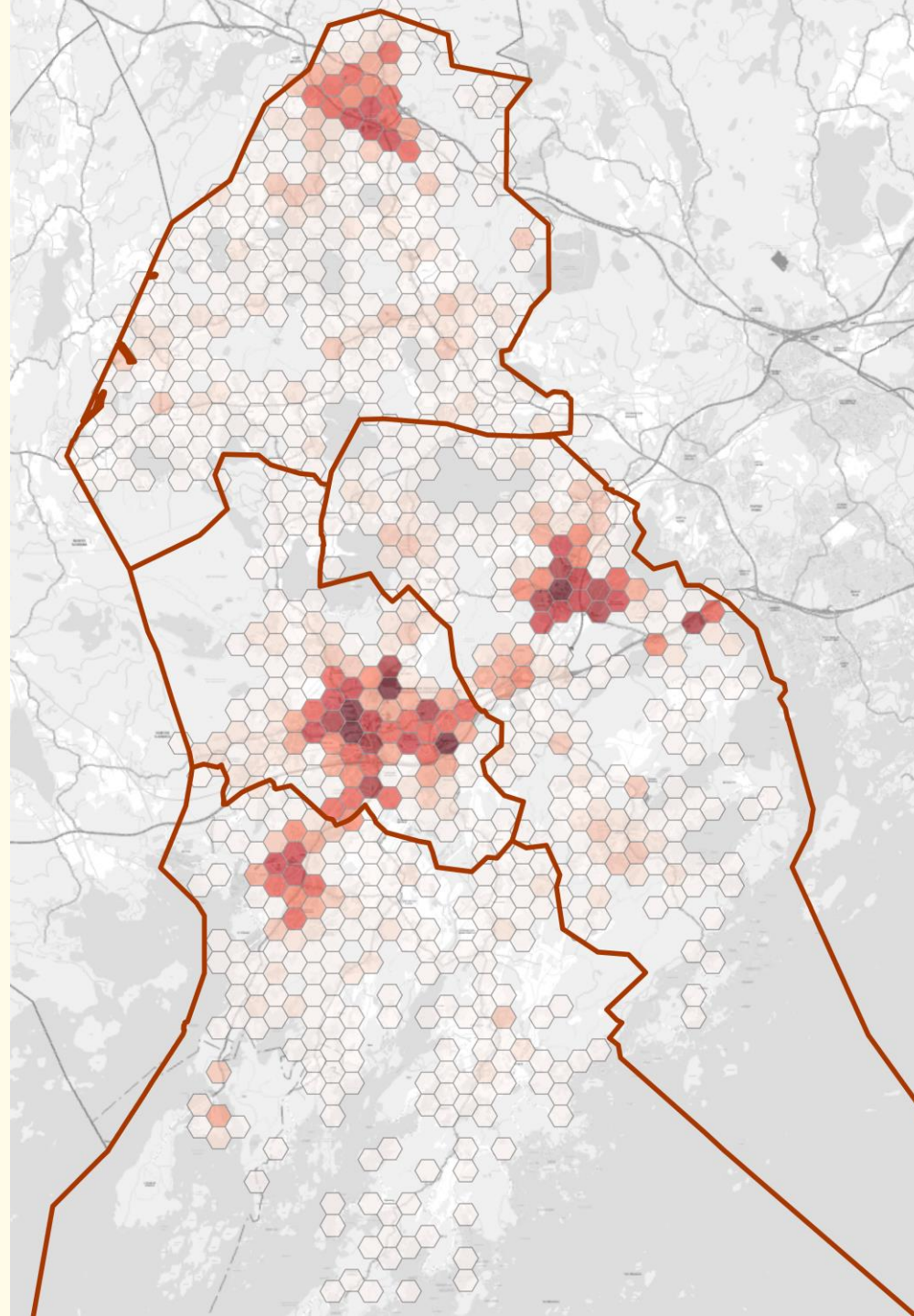
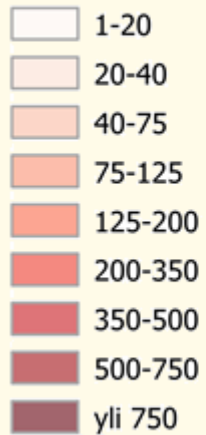

Väentiheys ja väkimäärä suuralueittain 31.12.2023

- Pohjoinen alue 8167
- Itäinen alue 11509
- Keskinen alue 16440
- Eteläinen alue 5143

- 74% asuu
asemakaava-alueilla

Väestö 30.11.2024

Muutto- liikenne

Muuttovoitto
+ 126 hlöä

Mistä ja minne muutettiin?

Mistä	lkm
Espoo	1060
Helsinki	475
Ulkomaat	265
Vantaa	158
Siuntio	67
Raasepori	55
Vihti	51
Lohja	47
Turku	44
Lahti	34
muut yht.	541

Kuntaan muuttaneita
yht. 2797

Minne	lkm
Espoo	894
Helsinki	443
Vantaa	137
Ulkomaat	131
Turku	99
Lohja	85
Siuntio	70
Vihti	63
Tampere	57
Lahti	37
muut yht.	655

Kunnasta muuttaneita
yht. 2671

Väestö

Väkiluvun kehitys 2010-2023

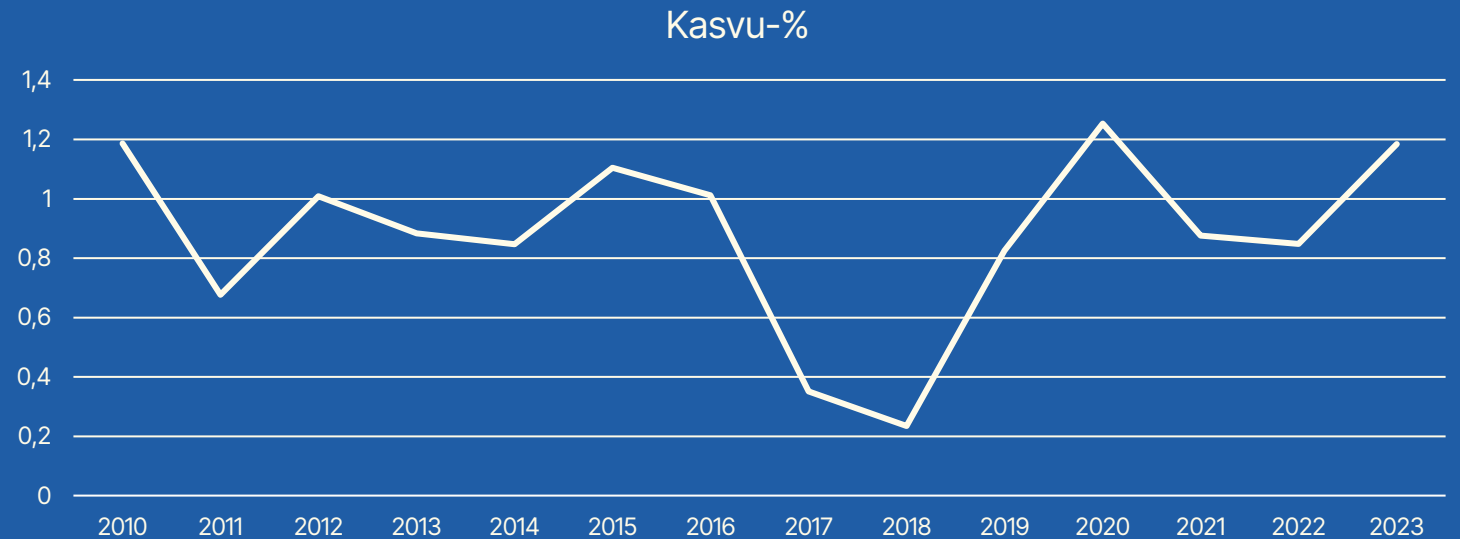
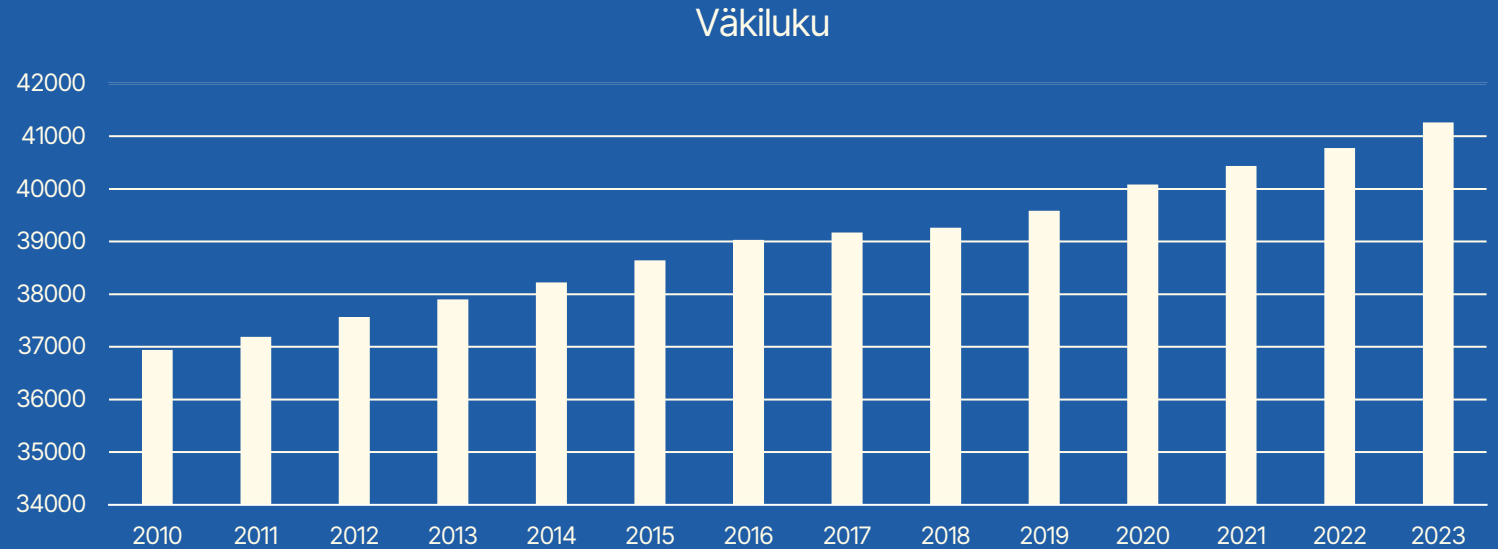

Väestö

Syntyneiden lukumäärä 2015-2023

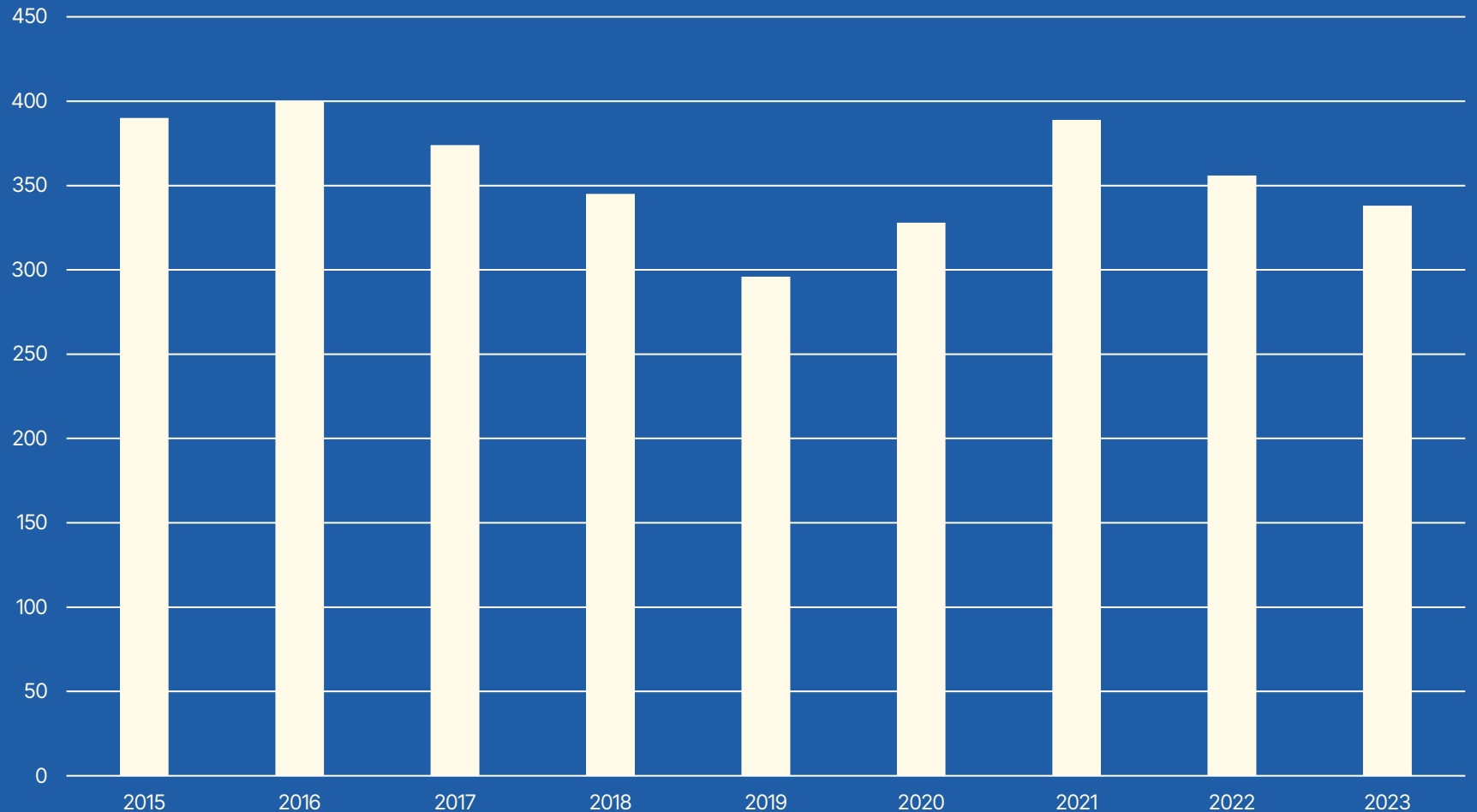

Asuinrakennuskanta 31.12.2023

Asuinrakennusten lkm

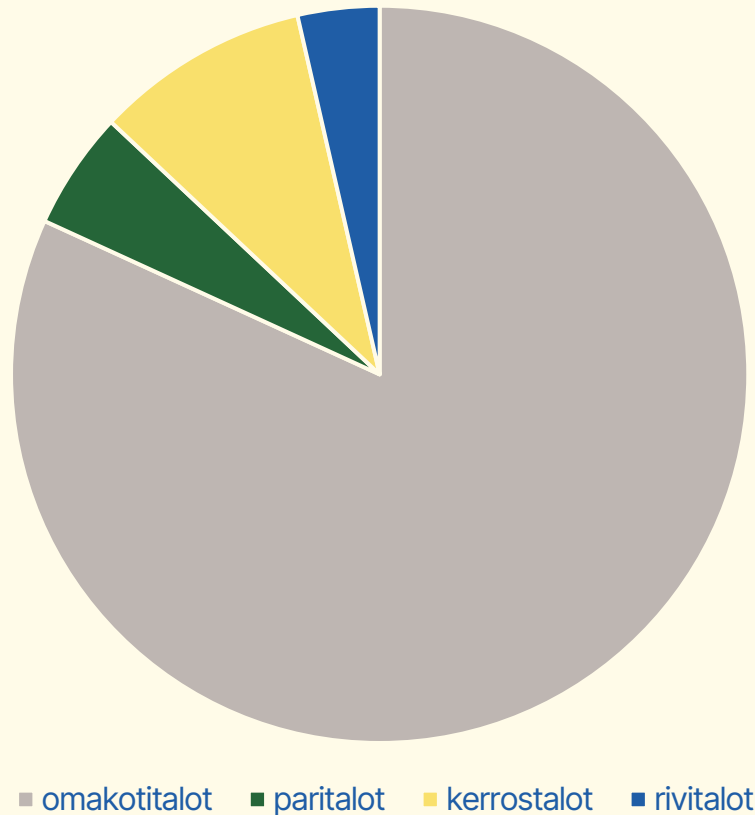

- omakotitalot 7922 (44 % *)
- paritalot 501 (81 % *)
- rivitalot 911 (98 % *)
- kerrostalot 347 (93 % *)

* osuus sijaitsee asemakaava-alueilla

- asuinhuoneistojen lkm 21415

Valmistuneet asunnot 1.1.2024 - 30.11.2024

	2024		2023		2022	
	1.1.2024 – 31.11.2024		1.1.2023 – 30.11.2023		1.1.2022 – 31.10.2022	
	lkm	keskim. kerros-m2	lkm	keskim. kerros-m2	lkm	keskim. kerros-m2
Omakotitaloissa	23	180	65	170	78	180
Paritaloissa	2	304	52	109	32	102
Rivitaloissa	54	104	40	118	32	74
Kerrostaloissa	22	65	155	59	611	55
Yhteensä	101		312		753	

Asunnoille myönnetyt rakennusluvut 1.1.2024 - 30.11.2024

	2024	2023	2022
	1.1.2024 - 30.11.2024	1.1.2023 - 30.11.2023	1.1.2022 - 30.11.2022
	lkm	lkm	lkm
Omakotitaloissa	47	27	71
Paritaloissa	6	0	32
Rivitaloissa	18	9	124
Asuinkerrostaloissa	100	159	186
Yhteensä	171	195	413